



Omówienie zasad pozyskania danych

Szymon Rymsza

Dep. KN Główny specjalista ZSIN

Warszawa, 05.12.2016 r.



1. Formalne etapy włączenia do ZSIN.
2. Dane i możliwości ich pozyskania w ZSIN.
3. Aplikacja do przetwarzania danych PESEL.
4. Pozyskanie danych z CBDDoZ, CRFOP i GUS.



FORMALNE WŁĄCZENIE DO ZSIN

Przekazanie wypełnionych wniosków o dostęp do ZSIN (Starosta)

Zatwierdzenie wniosków (CODGiK)

Wygenerowanie, przekazanie i otrzymanie certyfikatów ZSIN (CODGiK/użytkownik)

Procedury formalne



Przekazanie wypełnionych wniosków o dostęp do ZSIN
(Starosta)

- <http://codgik.gov.pl/index.php/obsługa-klienta/formularze/pozostale.html>

WNIOSEK O PRYZNANIE UPRAWNIĘĆ DOSTĘPU DO SYSTEMÓW INFORMATYCZNYCH GUGIK

IMIĘ	JAN	NAZWISKO	KOWALSKI	STANOWISKO	INFORMATYK
NR PESEL	81120100007		INSTYTUCJA/ <u>FIRMA</u>		STAROSTWO POWIATOWE W POWIECIE
NR TEL. KOM.*	500102007	ADRES EMAIL*	JAK.KOWALSKI@POWIAT.PL		

NADANIE UPRAWNIĘĆ (WYBRANE POLA ZAZNACZYĆ „X”)

<input checked="" type="checkbox"/>	NADANIE UPRAWNIĘĆ DO POSZCZEGÓLNYCH SYSTEMÓW DZIEDZINOWYCH:				
NAZWA SYSTEMU / ADRES IP	PODSYSTEM / MODUŁ / KATALOG	ZAKRES UPRAWNIĘĆ	OBZAR	PODSTAWA PRAWNA / POROZUMIENIE / UMOWA	
ZSIN	PORTAL ZSIN	ZSIN UŻYTKOWNIK ZSIN ZAPYTANIA O KW ZSIN ZAPYTANIA O PESEL	3401	USTAWA Z DNIA 17 MAJA 1989 R. PRAWO GEODEZYJNE I KARTOGRAFICZNE (Dz. U. z 2015 R. POZ 520, 831, 1137) ART. 24 B	
<input checked="" type="checkbox"/>	CERTYFIKAT CYFROWY GUGIK				



OŚWIADCZENIE

Ja, niżej podpisany, niniejszym oświadczam, że zostałem zapoznany z przepisami dotyczącymi ochrony danych osobowych i zobowiązuję się do przestrzegania:

1. Ustawy z dnia 29 sierpnia 1997 r. o ochronie danych osobowych (tekst jednolity: Dz. U. z 2015 r. poz. 2135 z późn. zm.).
2. Rozporządzenia Ministra Spraw Wewnętrznych i Administracji z dnia 29 kwietnia 2004 r. w sprawie dokumentacji przetwarzania danych osobowych oraz warunków technicznych i organizacyjnych, jakim powinny odpowiadać urządzenia i systemy informatyczne służące do przetwarzania danych osobowych (Dz. U. z 2004 r. Nr 100, poz. 1024).

Jednocześnie zobowiązuję się do:

- zapewnienia bezpieczeństwa danych osobowych przetwarzanych w Zintegrowanym Systemie Informacji o Nieruchomościach (ZSIN), a w szczególności zapewnienia ochrony przed ich udostępnieniem osobom nieupoważnionym, uszkodzeniem oraz nieuzasadnioną modyfikacją lub zniszczeniem,
- zachowania w tajemnicy (przed osobami nieupoważnionymi), bezterminowo, wszelkich informacji dotyczących funkcjonowania systemów i urządzeń służących do przetwarzania danych osobowych, przetwarzanych w ZSIN,
- zachowania tajemnicy hasła¹ dostępu do Systemu Informatycznego ZSIN, również po upływie okresu dostępu do Systemu Informatycznego ZSIN,
- natychmiastowego zgłaszania wszelkich informacji o pomieszczenia, bezpieczeństwa zbioru lub danych osobowych.

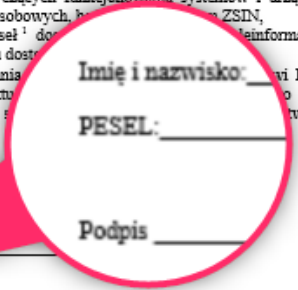

Imię i nazwisko: _____
 PESEL: _____
 Podpis _____, dnia

Dane osobowe podane w oświadczeniu przetwarzane będą zgodnie z ustawą z dnia 29 sierpnia 1997 r. o ochronie danych osobowych (Dz. U. z 2015 r. poz. 2135 z późn. zm.) w celu identyfikacji, zgłoszenia, udzielenia upoważnienia i rejestracji użytkowników w Zintegrowanym Systemie Informacji o Nieruchomościach.

¹ Hasła, o których mowa, należy zachować w tajemnicy także przed osobami upoważnionymi (innymi użytkownikami systemu) i dotyczy to również haseł lub nieaktualnych. To ograniczające zasady bezpieczeństwa zostały przyjęte w celu zapewnienia, że z Panelu() konta nie będzie korzystał nikt inny. Jeśli inna osoba zalogowała się do systemu poprzez Panel() konto i okazało się, że uzyskano informacje zostały przekazane osobom nieupoważnionym, wówczas podjęcie w pierwszej kolejności podjęty na Panel(). Jeśli zapamiętanie hasła jest trudne, można je zapisać i mieć przy sobie (w żadnym wypadku nie można uzyskać go w miejscu łatwo dostępnym innym osobom).

Przekazanie wypełnionych wniosków o dostęp do ZSIN (Starosta)

- <http://codgik.gov.pl/index.php/obsługa-klienta/formularze/pozostale.html>

Pozostałe

Wniosek o przyznanie / zmianę / cofnięcie uprawnień dostępu do Systemów Informatycznych GUGiK (z oświadczeniem o zachowaniu poufności)
 (formularz: FZ-58/CODGiK_w.4 - zastąpił formularz: FZ-53/CODGiK)



Oświadczenie osoby wskazanej do przetwarzania danych osobowych (dotyczy ZSIN)
 (formularz: FZ-38/CODGiK_w.6)



Utworzenie konta dla użytkownika portalu ZSIN



Wniosek Starosty o utworzenie konta dla użytkownika portalu ZSIN

Weryfikacja / Akceptacja CODGIK

Generowanie certyfikatu – Centrum Certyfikacji ZSIN

Pobranie certyfikatu / Nadanie klucza prywatnego

ZAŁOŻENIE ZMIANY DO DZIAŁU GEOPORTAL
O UTWORZENIE KONTA W ZSIN
(Repozytorium Tożsamości Geoportal)

UTWORZENIE KONTA ZSIN

WYSŁANIE UŻYTKOWNIKOWI
E-MAIL Z LOGINEM DO PORTALU ZSIN

WYSŁANIE UŻYTKOWNIKOWI
SMS Z HASŁEM DO PORTALU ZSIN

UTWORZENIE SZYFROWANEGO
ARCHIWUM ZIP Z CERTYFIKATEM

WYSŁANIE UŻYTKOWNIKOWI E-MAIL Z PLIKIEM
CERTYFIKATU I INSTRUKCJĄ JEGO IMPORTU

WYSŁANIE UŻYTKOWNIKOWI SMS Z HASŁEM DO
CERTYFIKATU I ARCHIWUM ZIP

WYSŁANIE PISMA DO STAROSTY Z INFORMACJĄ O UTWORZENIU KONTA DLA UŻYTKOWNIKA ZSIN



Logowanie do Portalu ZSIN

- <https://zsин.gugik.gov.pl/>

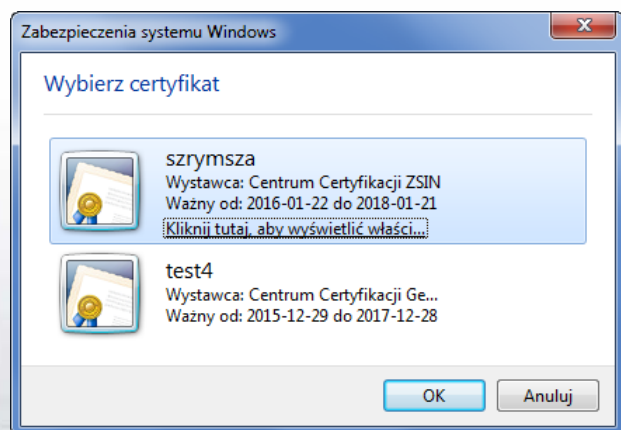

Nie można wyświetlić tej strony

Włącz protokoły TLS 1.0, TLS 1.1 i TLS 1.2 w ustawieniach zaawansowanych i spróbuj ponownie nawiązać połączenie z witryną <https://zsин.gugik.gov.pl>. Jeśli ten błąd będzie nadal występować, być może ta witryna używa nieobsługiwanego protokołu lub mechanizmu szyfrowania, takiego jak RC4 ([link do szczegółów](#)), który nie jest uznawany za bezpieczny. Skontaktuj się z administratorem witryny.

Zmień ustawienia

Wybierz system, do którego chcesz się zalogować

ZSIN

IPE



Logowanie do Portalu ZSIN

• <https://zsин.gugik.gov.pl/>



Wyszukiwanie danych osobowych z bazy danych PESEL

Parametry:

PESEL:

Seria i nr dow. osob.:

Seria i nr paszp.:

Nazwisko:

Drugi czł. nazw.:

Imię:

Drugie imię:

Imię ojca:

Imię matki:

Adres zameldowania stałego lub czasowego:

Miejscowość:

Kod pocztowy:

Ulica:

Nr porządkowy:

Nr lokalu:

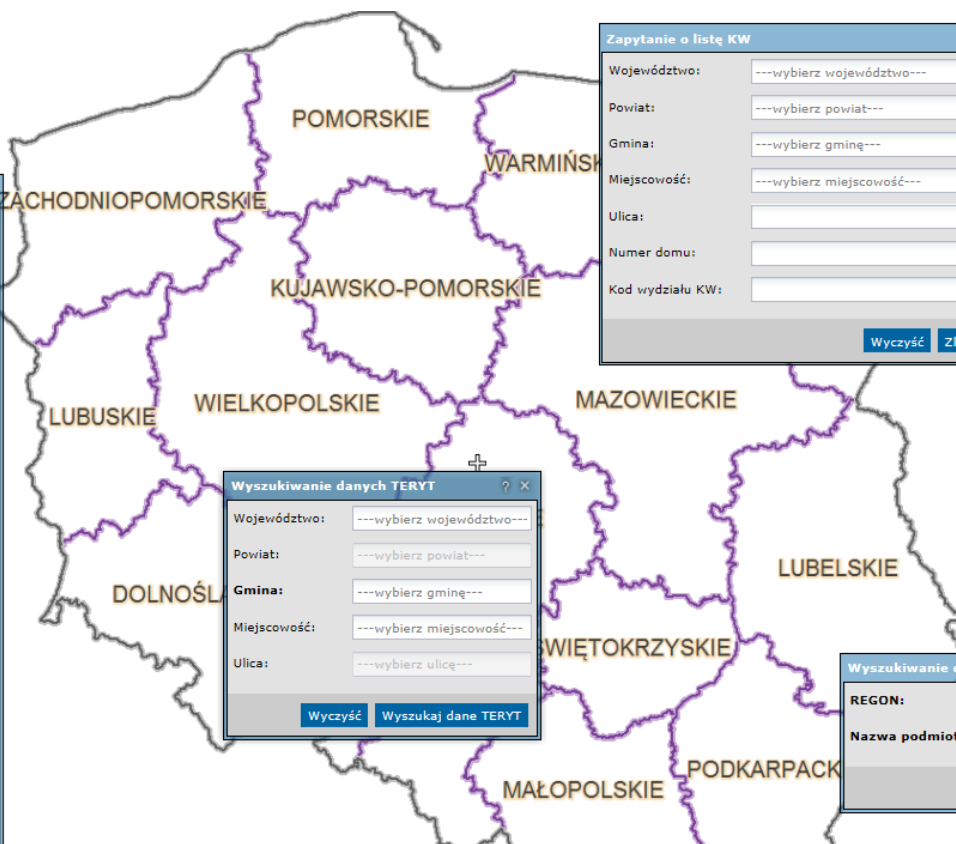

Zapytanie o listę KW

Województwo:

Powiat:

Gmina:

Miejscowość:

Ulica:

Numer domu:

Kod wydziału KW:

Wyszukiwanie danych TERYT

Województwo:

Powiat:

Gmina:

Miejscowość:

Ulica:

Wyszukiwanie danych REGON

REGON:

Nazwa podmiotu:

Navigation and utility icons: search, info, zoom, share, eye, menu.

Scale: 1:

Systemy Rejestrów Państwowych



PESEL

- Aplikacja do masowej weryfikacji i uzupełnienia danych o właścicielach

1 44444444 →555→ →M→ PIERWSZYCZŁON DRUGICZŁON → → → IMIEPIERWSZE → IMIEDRUGIE → OJCIEC → MATKA → 1438024 → MSZCZONÓW → SKIERNIEWICKA → 33 → 444 → → →
 2 44444445 →555→ →M→ PIERWSZYCZŁON DRUGICZŁON → → → IMIEPIERWSZE → IMIEDRUGIE → OJCIEC → MATKA → 1438024 → MSZCZONÓW → SKIERNIEWICKA → 33 → 444 → → →
 3 44444446 →555→ →M→ PIERWSZYCZŁON ' DRUGICZŁON ' → → → IMIEPIERWSZE → IMIEDRUGIE → OJCIEC → MATKA → 1438024 → MSZCZONÓW → SKIERNIEWICKA → 33 → 444 → → →
 4 44444447 →555→ →M→ PIERWSZYCZŁON-DRUGICZŁON → → → IMIEPIERWSZE → IMIEDRUGIE → OJCIEC → MATKA → 1438024 → MSZCZONÓW → SKIERNIEWICKA → 33 → 444 → → →
 5 44444448 →555→ →M→ PIERWSZYCZŁON/DRUGICZŁON → → → IMIEPIERWSZE → IMIEDRUGIE → OJCIEC → MATKA → 1438024 → MSZCZONÓW → SKIERNIEWICKA → 33 → 444 → → →
 6 44444449 →555→ →M→ PIERWSZYCZŁON:DRUGICZŁON → → → IMIEPIERWSZE → IMIEDRUGIE → OJCIEC → MATKA → 1438024 → MSZCZONÓW → SKIERNIEWICKA → 33 → 444 → → →
 7 44444450 →555→ →M→ PIERWSZYCZŁON (DRUGICZŁON) → → → IMIEPIERWSZE → IMIEDRUGIE → OJCIEC → MATKA → 1438024 → MSZCZONÓW → SKIERNIEWICKA → 33 → 444 → → →

Lp.	Pole	Typ pola	Max. długość	Uwagi
1.	Dane wpisywane przez podmiot pytający	Z	32	Np. identyfikator-klucz do integracji ze zbiorem elektronicznym podmiotu pytającego
2.	Kod starostwa	N	4	WWPP WW – województwo PP – powiat
3.	Numer PESEL lub data urodzenia	N	11	Jeśli jest data urodzenia to pole powinno być w formacie typu D (RRRRMMDD)
4.	Dokument tożsamości	Z	20	
5.	Płeć	Z	1	K-kobieta M-mężczyzna
6.	Nazwisko – 1 człón	Z	300	
7.	Nazwisko – 2 człón	Z	40	
8.	Imię pierwsze	Z	120	
9.	Imię drugie	Z	120	
10.	Imię ojca	Z	120	
11.	Imię matki	Z	120	

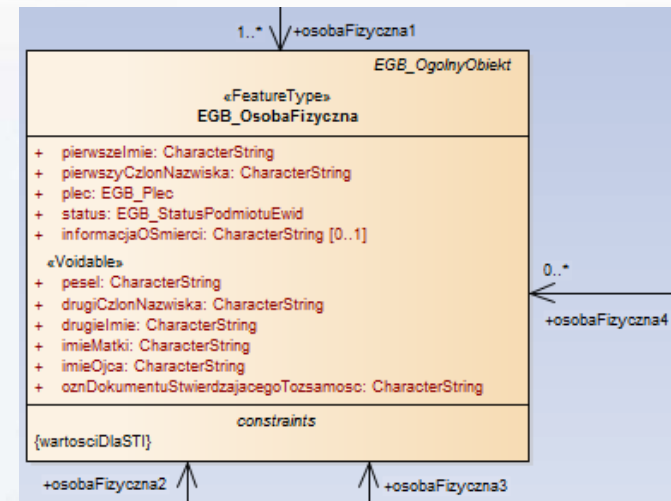

Gdzie:

N – znaki numeryczne

Z – wszystkie znaki UTF-8

D – pole typu data w formacie RRRRMMDD



Centralny Rejestr Form Ochrony Przyrody
Centralna Baza Danych o Zabytkach

Krajowego Rejestru Urzędowego Podziału Terytorialnego Kraju
Krajowy rejestr urzędowy podmiotów gospodarki narodowej

- Serwisy internetowe udostępniające dane z prowadzonych baz
- Pobranie danych w formacie tekstowym i bazodanowym

<http://mapy.zabytek.gov.pl/nid/>

Usługa CSW:

- Usługa wyszukiwania:
http://mapy.zabytek.gov.pl/CSW_NID/Service.svc/get

Usługi WMS:

- Sekcje Archeologicznego Zdzjęcia Polski (AZP):
<http://mapy.zabytek.gov.pl/AZP/service.svc/get>
- Pomniki Historii (INSPIRE):
http://mapy.zabytek.gov.pl/INSPIRE_MHD/service.svc/get
- Rejestrowe zabytki archeologiczne (INSPIRE):
http://mapy.zabytek.gov.pl/INSPIRE_AMD/service.svc/get
- Rejestrowe zabytki nieruchomości (INSPIRE):
http://mapy.zabytek.gov.pl/INSPIRE_IMD/service.svc/get
- Obiekty na liście UNESCO (INSPIRE):
http://mapy.zabytek.gov.pl/INSPIRE_WHD/service.svc/get
- Służba konserwatorska Polski:
<http://mapy.zabytek.gov.pl/DELEGATURY/service.svc/get>

Usługi WFS:

- Pomniki historii (INSPIRE):
http://mapy.zabytek.gov.pl/INSPIRE_WFS_MHD/service.svc/get
- Obiekty na liście UNESCO (INSPIRE)
http://mapy.zabytek.gov.pl/INSPIRE_WFS_WHD/service.svc/get

<http://www.gdos.gov.pl/dane-i-metadane>

- usługa przeglądania WMS: <http://sdi.gdos.gov.pl/wms>
- usługa pobierania WFS: <http://sdi.gdos.gov.pl/wfs>

<http://geoserwis.gdos.gov.pl/mapy/>



Dziękuję za uwagę

szymon.rymsza@gugik.gov.pl